

OPERE DI MANUTENZIONE STRAORDINARIA
DEL COMPLESSO DENOMINATO "VILLA SALINA-MALPIGHI"
POSTO IN VIA GALLIERA n. 2
STRALCIO n. 3 - CUP G77H21000970004

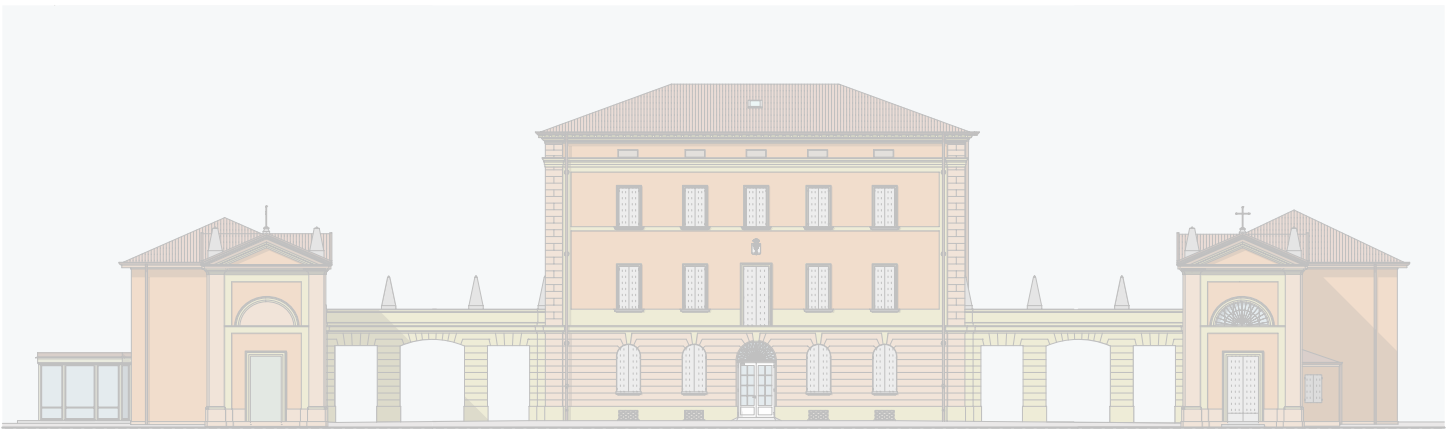

IL RICHIEDENTE:
Comune di Castel Maggiore

AREA LL.PP. - PATRIMONIO - TRASPORTI - MOBILITA'
La Dirigente: Lucia Campana

PROGETTISTA E D.L.:
Arch. Loreto Colucci

TECNICO COMPETENTE

AUTORIZZAZIONE prot. 29410 del 10/12/2021 prot. 27072 del 20/10/2022 (variante) art. 21, comma 4, D. Lgs. 42/2004	AUTORIZZAZIONE PAESAGGISTICA n. 1/2022 del 11/01/2022 art. 146, D. Lgs. 42/2004	PROGETTO DEFINITIVO-ESECUTIVO Stralcio n. 3 art. 23, commi 7 e 8, D. Lgs. 50/2016
--	---	---

OGGETTO: COMPLESSO MONUMENTALE: STATO ATTUALE

- Planimetrie di insieme
- Prospetti di insieme

TAVOLA	02 S3 - AR		SCALA	NOVEMBRE 2022
DATA AGG.	N.	DESCRIZIONE		

Architetto Loreto Colucci - via XX Settembre 1870, n. 8 - 40054, Budrio, Bologna - cell: 347 5898228 - PEC: loreto.colucci@archiworldpec.it; mail:loretocolucci.arch@gmail.com

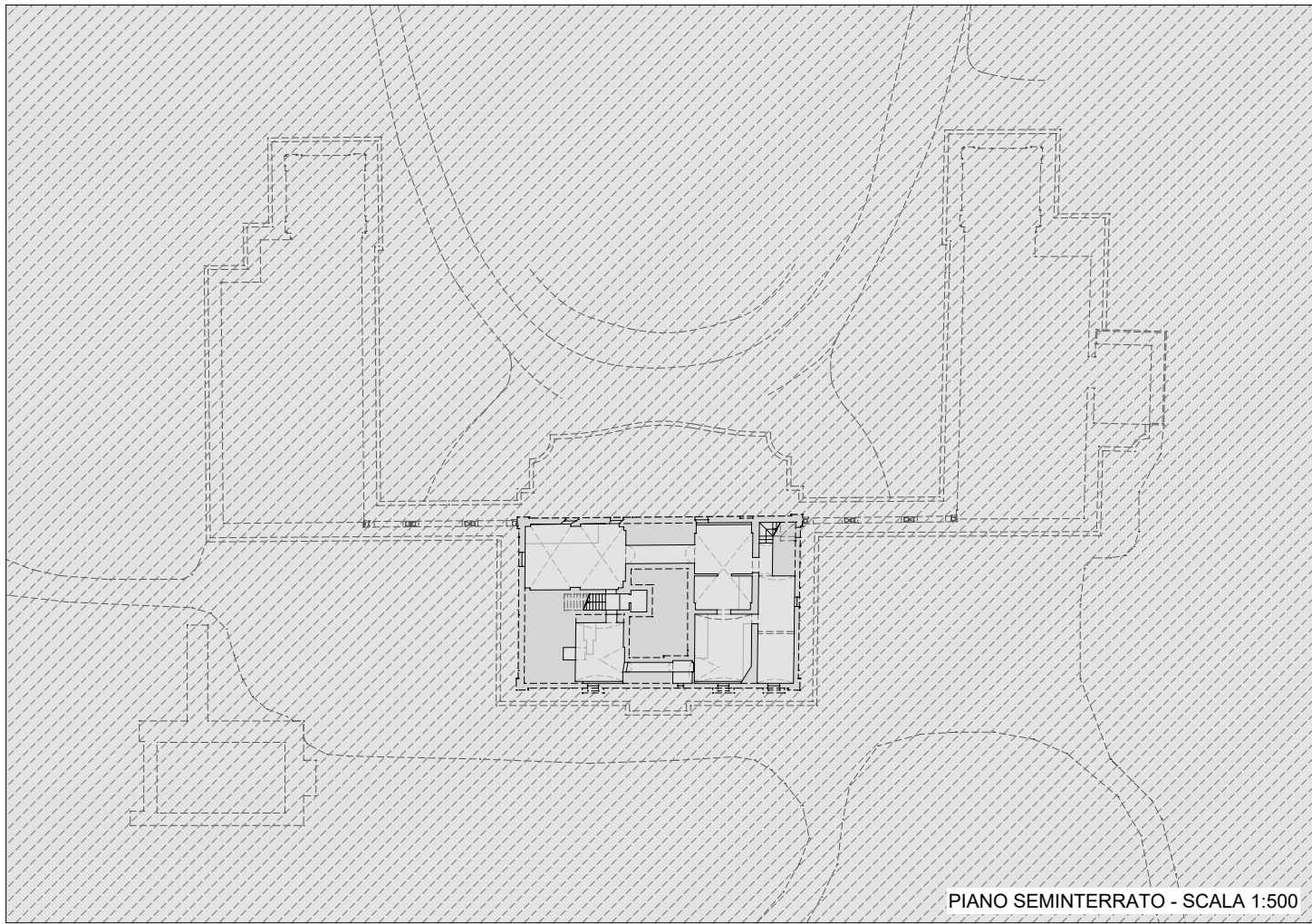

PIANO SEMINTERRATO - SCALA 1:500

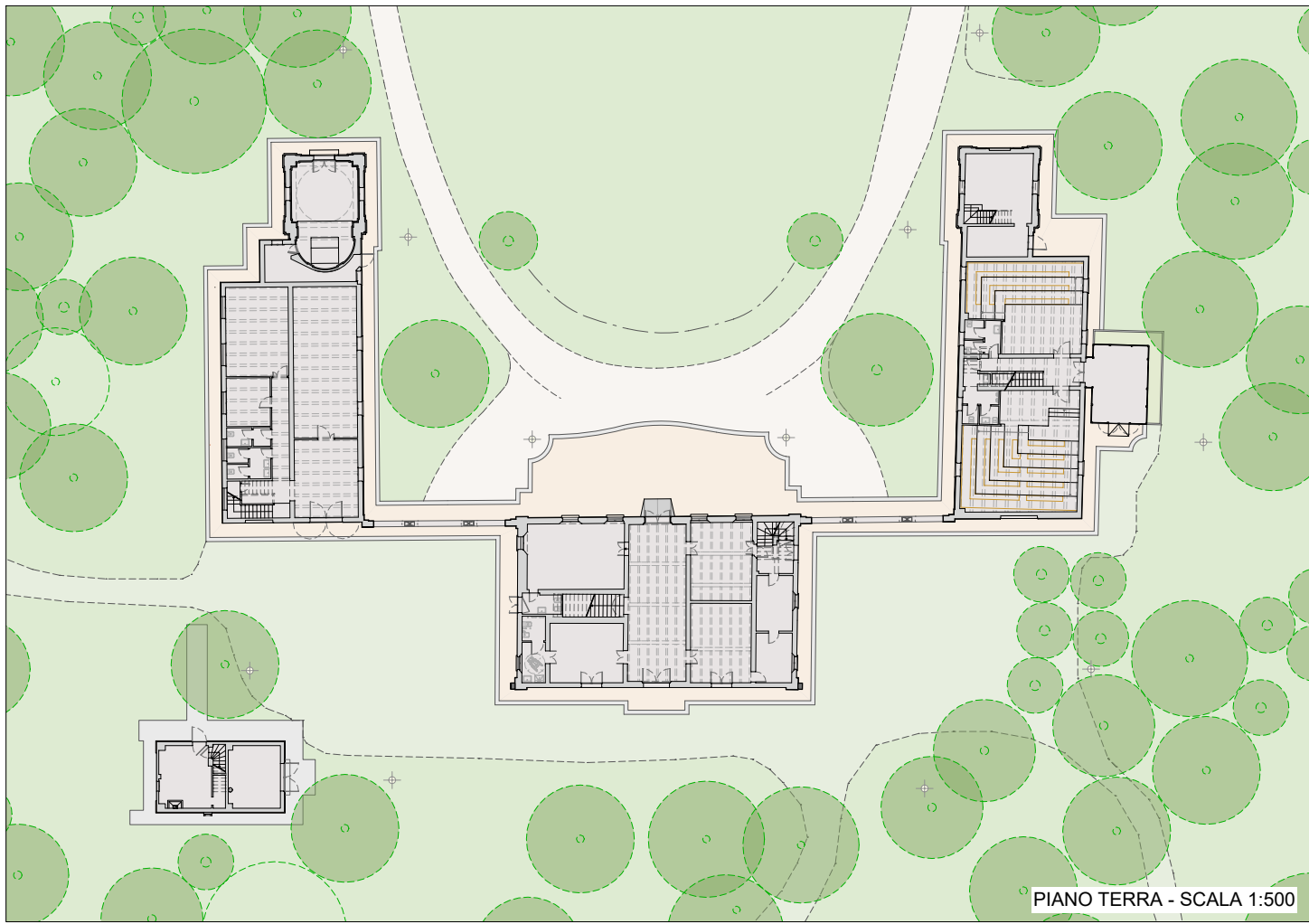

PIANO TERRA - SCALA 1:500

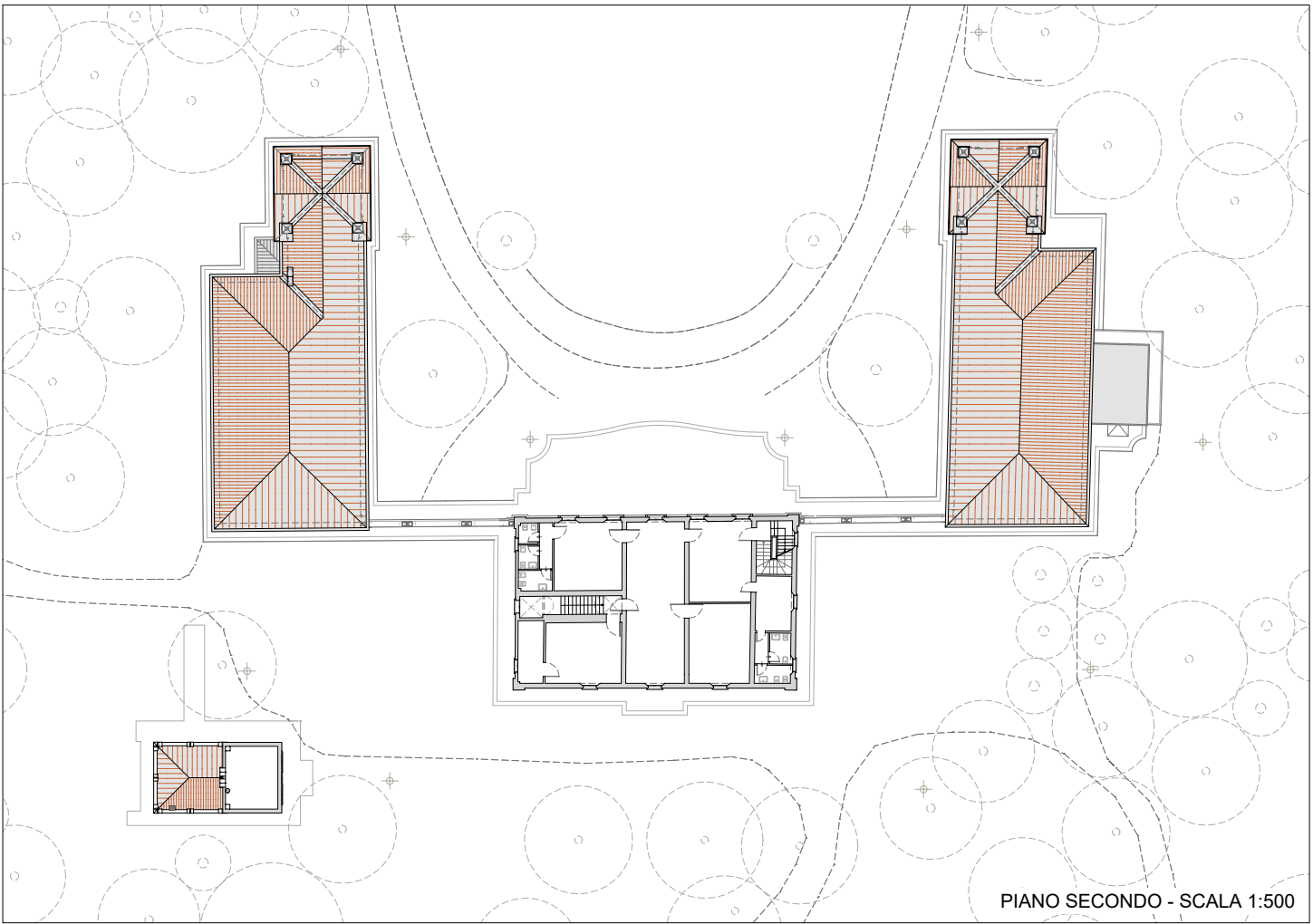

PIANO SECONDO - SCALA 1:500

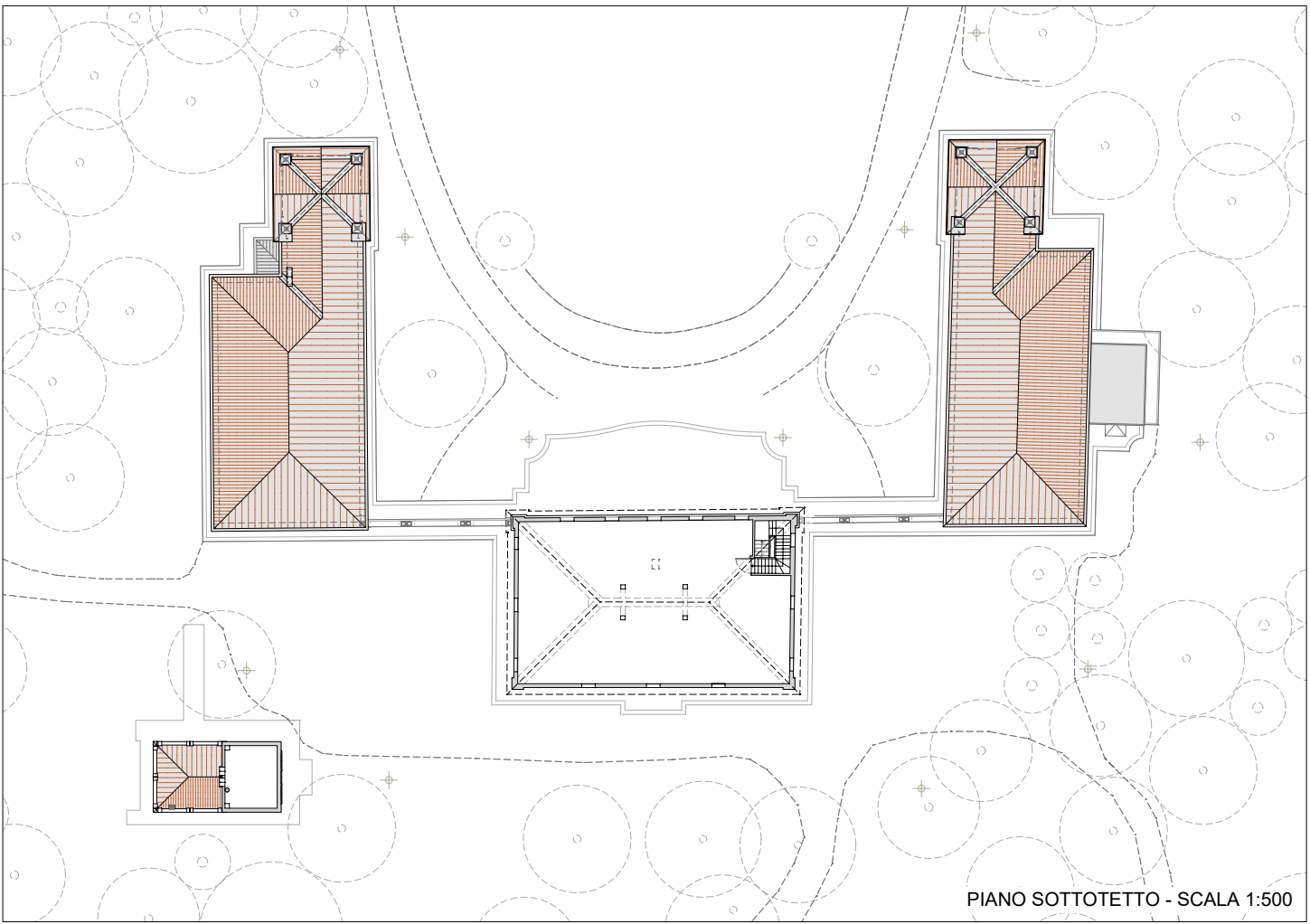

PIANO SOTTOTETTO - SCALA 1:500

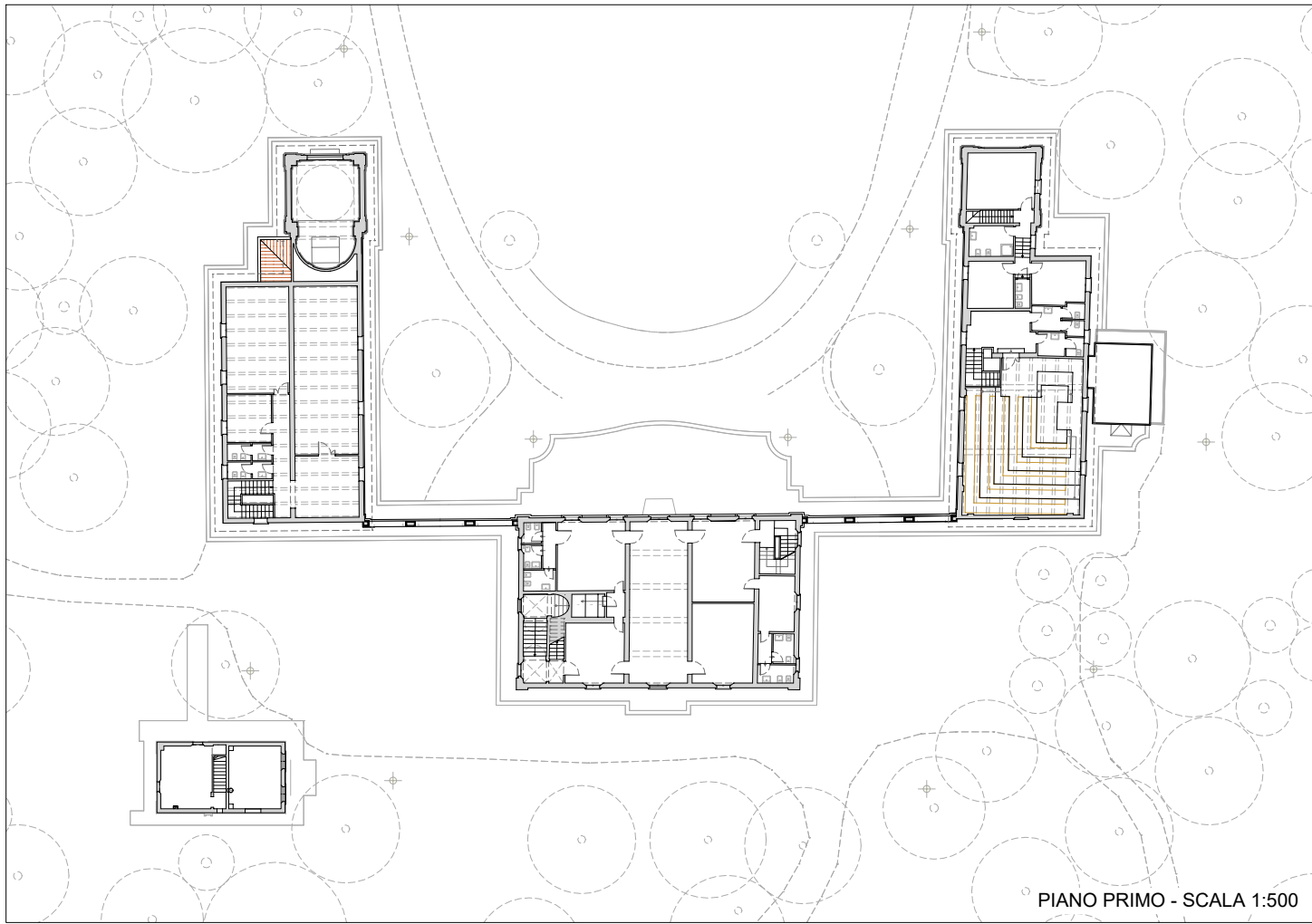

PIANO PRIMO - SCALA 1:500

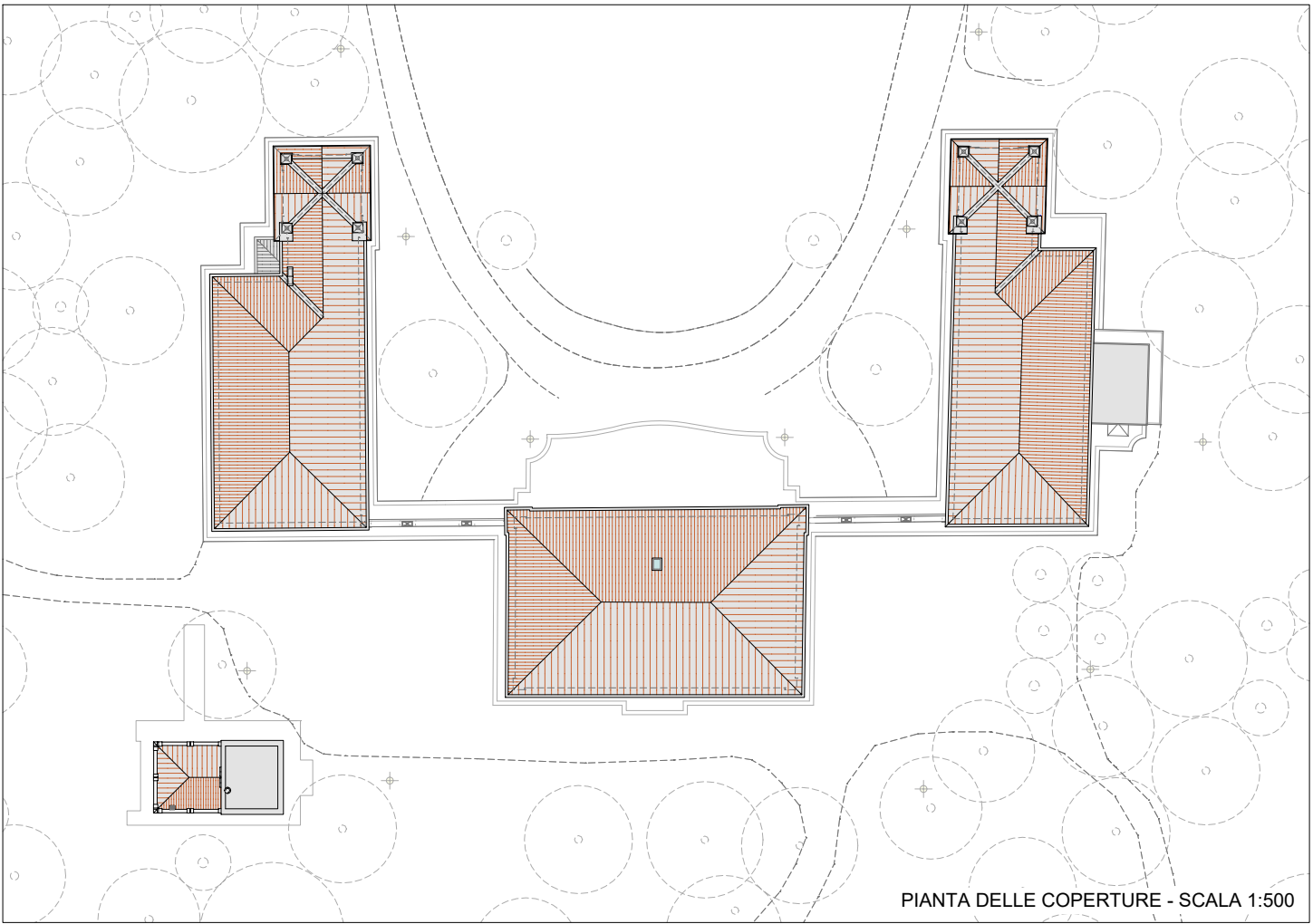

PIANTA DELLE COPERTURE - SCALA 1:500



PROSPETTO EST - SCALA 1:375



PROSPETTO OVEST - SCALA 1:375

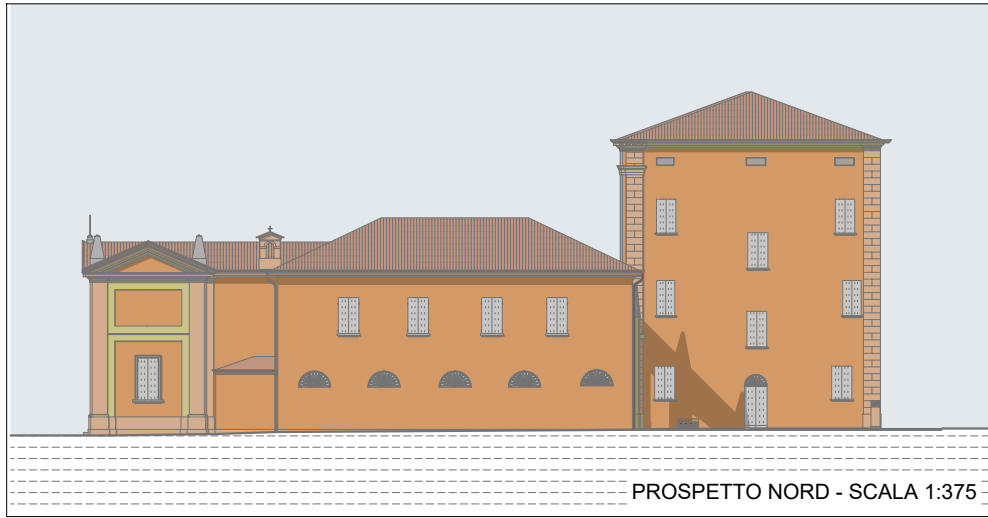

PROSPETTO NORD - SCALA 1:375

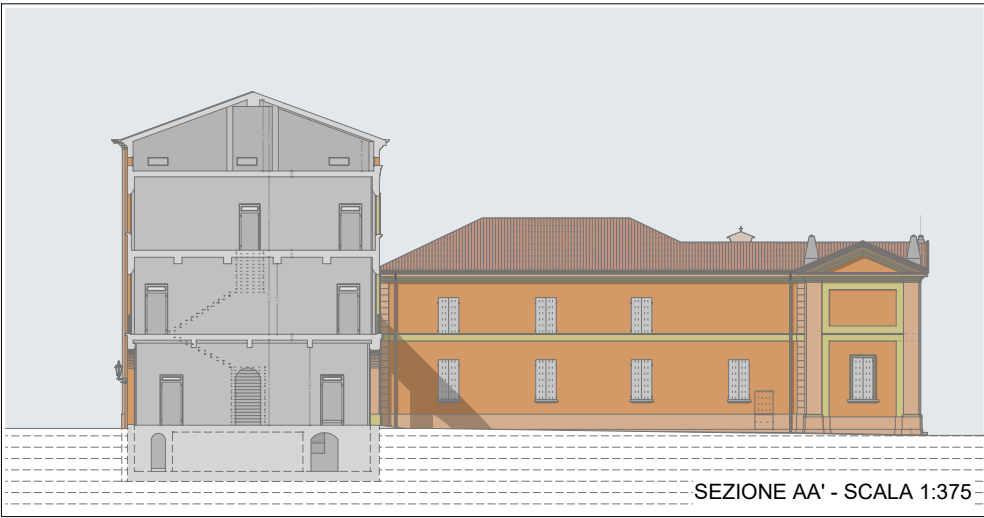

SEZIONE AA' - SCALA 1:375



PROSPETTO SUD - SCALA 1:375

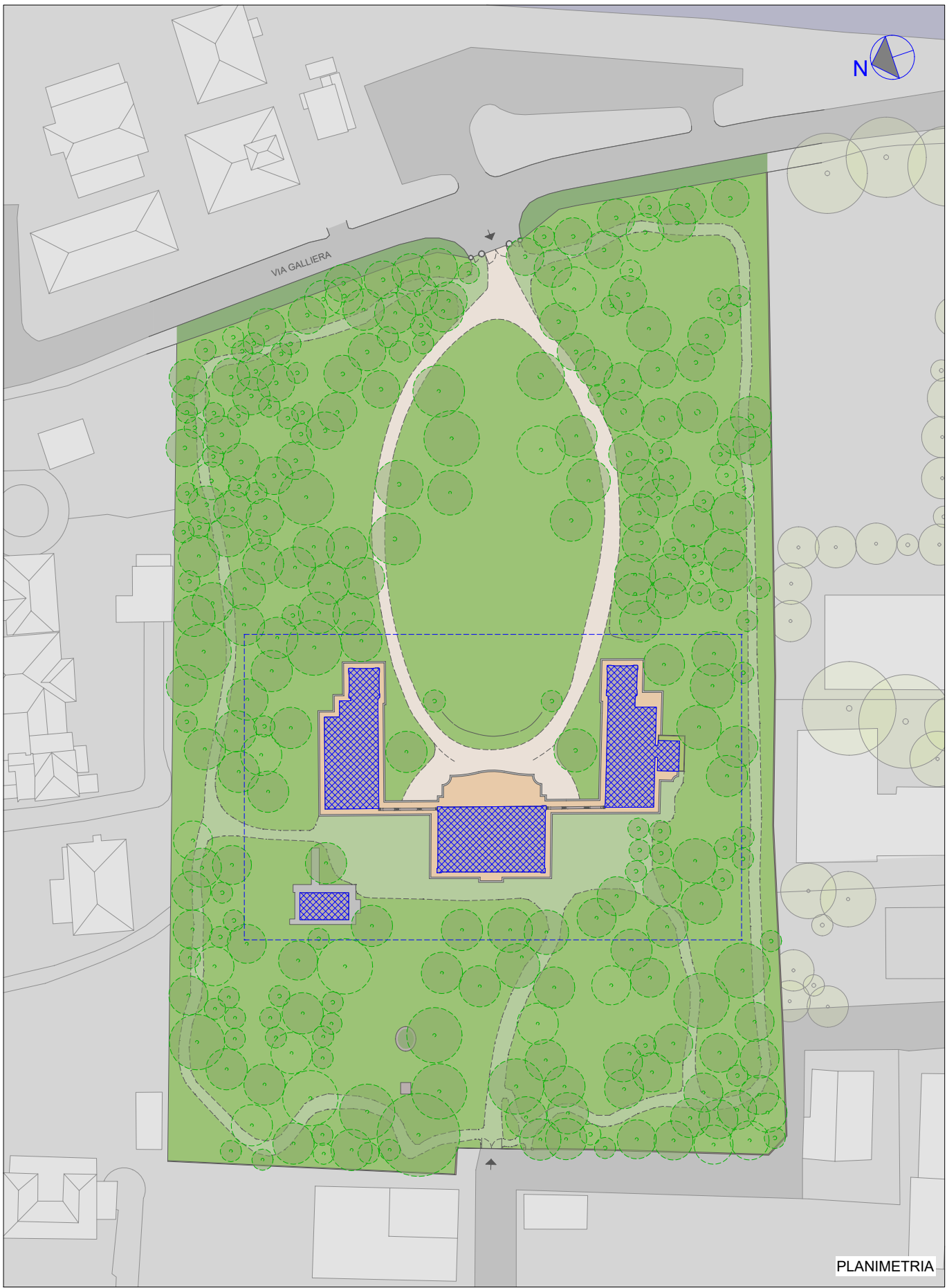

PLANIMETRIA